Informatie avond Project Meanderende Maas verkenning Ravenstein-Lith

Meanderende Maas

Ravenstein - Lith

Welkom

Programma van de avond

20.00 Welkom

20.15 Toelichting: wat houdt het project in

20.30 In gesprek tijdens de themamarkt

22.00 Einde

Opzet van de presentatie

1. Waarom dit project
2. Wat gaan we doen
3. Hoe gaan we te werk
4. Hoe kunt u meedoen

1. Waarom dit project

2. Wat gaan we doen
3. Hoe gaan we te werk
4. Hoe kunt u meedoen

Blijven werken aan waterveiligheid

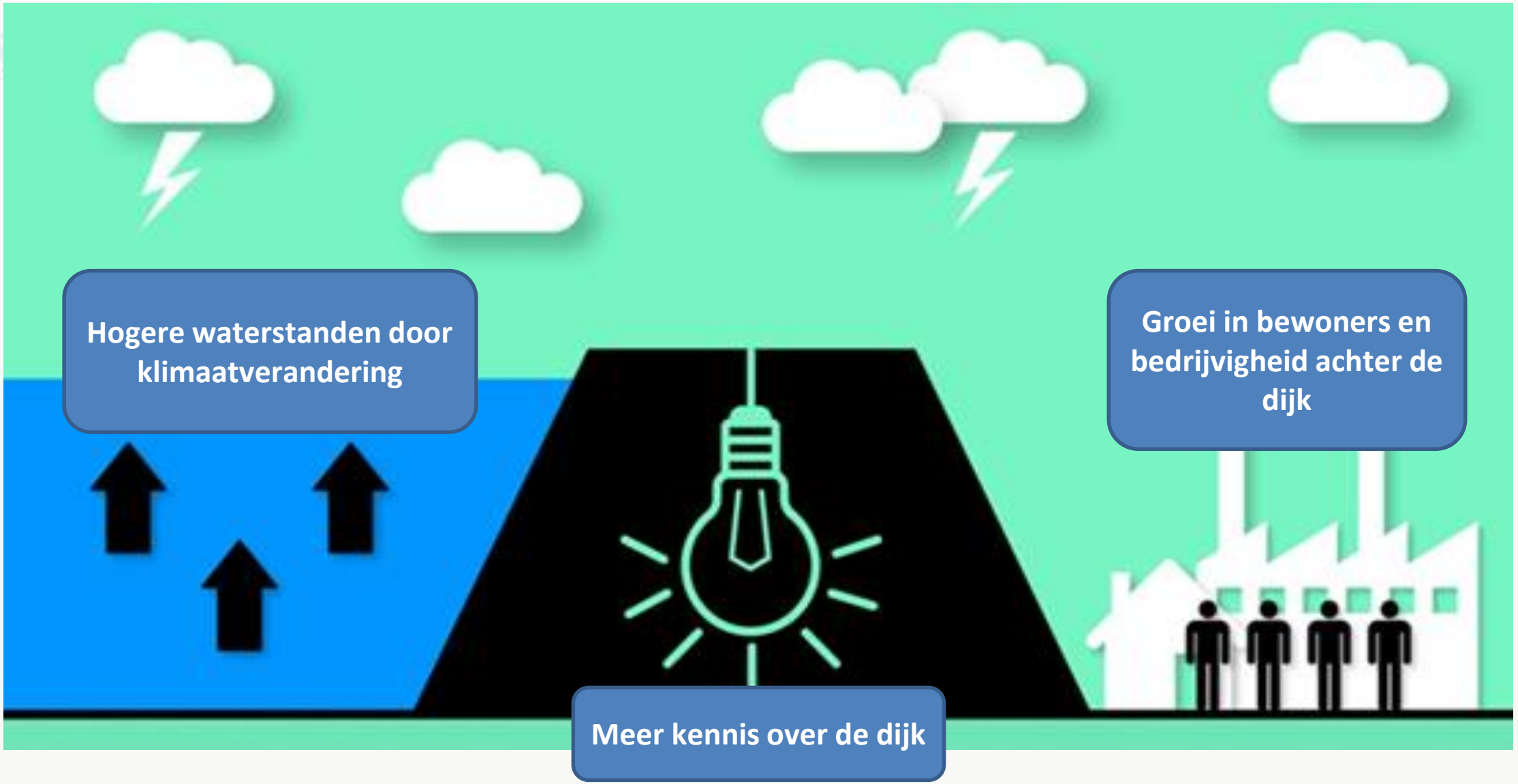

Besluit: verkennen van samenspel dijkversterking-rivierverruiming-gebiedsontwikkeling

- Nieuwe waterveiligheidsnormen in 2017
- Programma: beginnen met dijken waar verschil van norm met huidige situatie groot is
- Combinatie met rivierverruiming en gebiedsontwikkeling

Dijkversterking en rivierverruiming langs de Maas

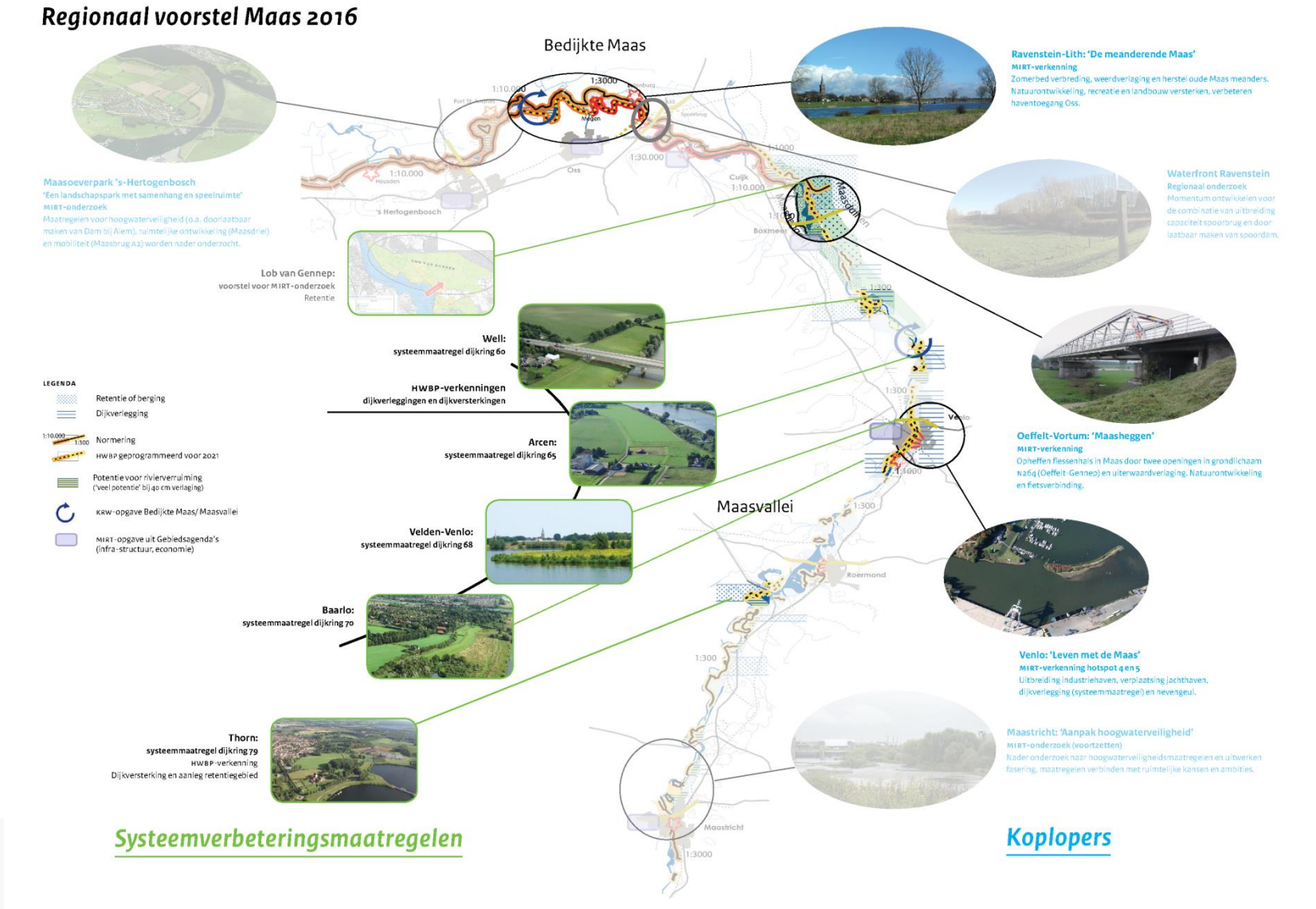

1. Waarom dit project
2. **Wat gaan we doen**
3. Hoe gaan we te werk
4. Hoe kunt u meedoen

Doel: veilig en aantrekkelijk gebied

Veilig

Hoogwaterbescherming:

opvangen hogere waterstanden Maas , voldoen aan nieuwe norm

Aantrekkelijk

natuur

recreatie

economie

Perspectief: de Meanderende Maas

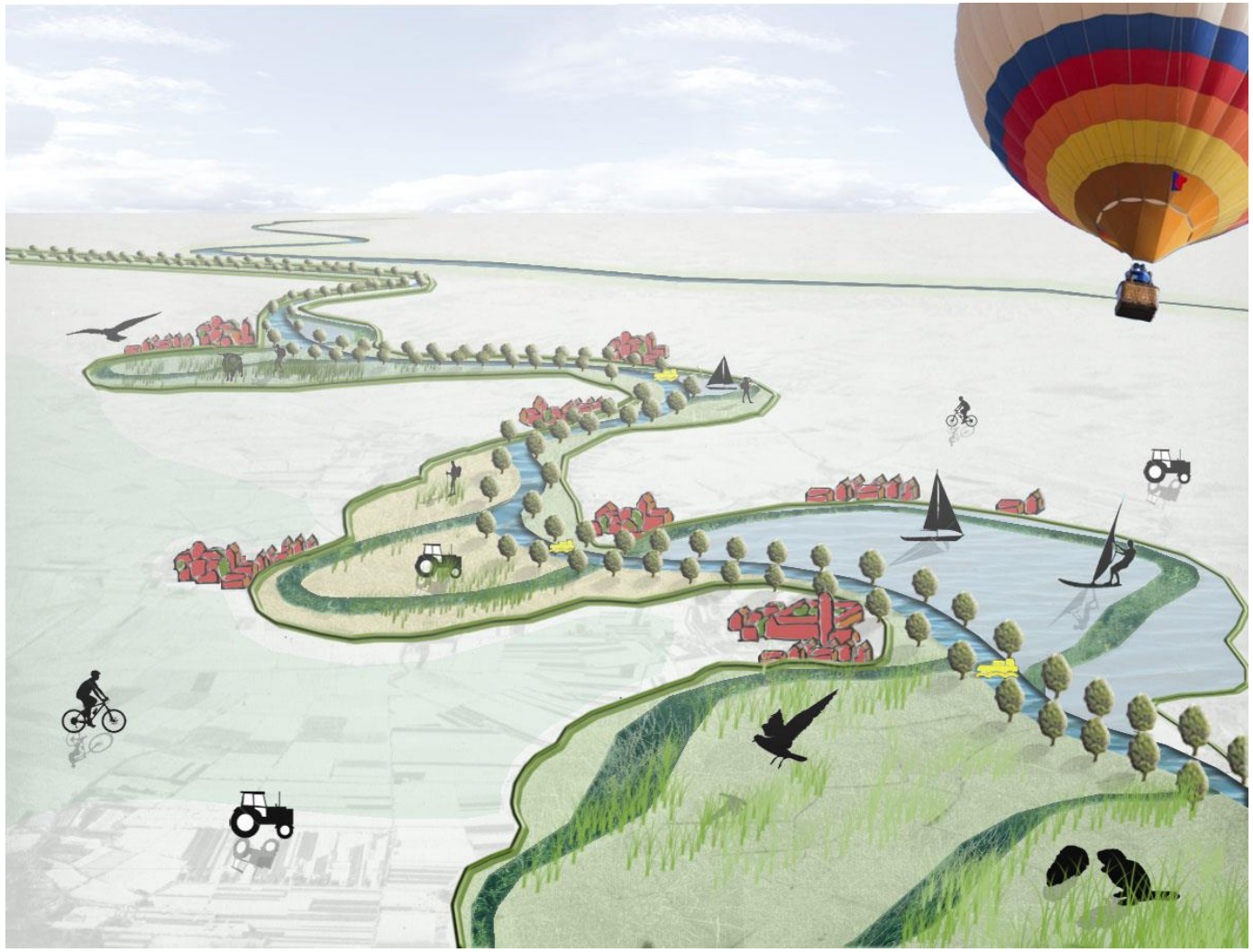

Projectgebied

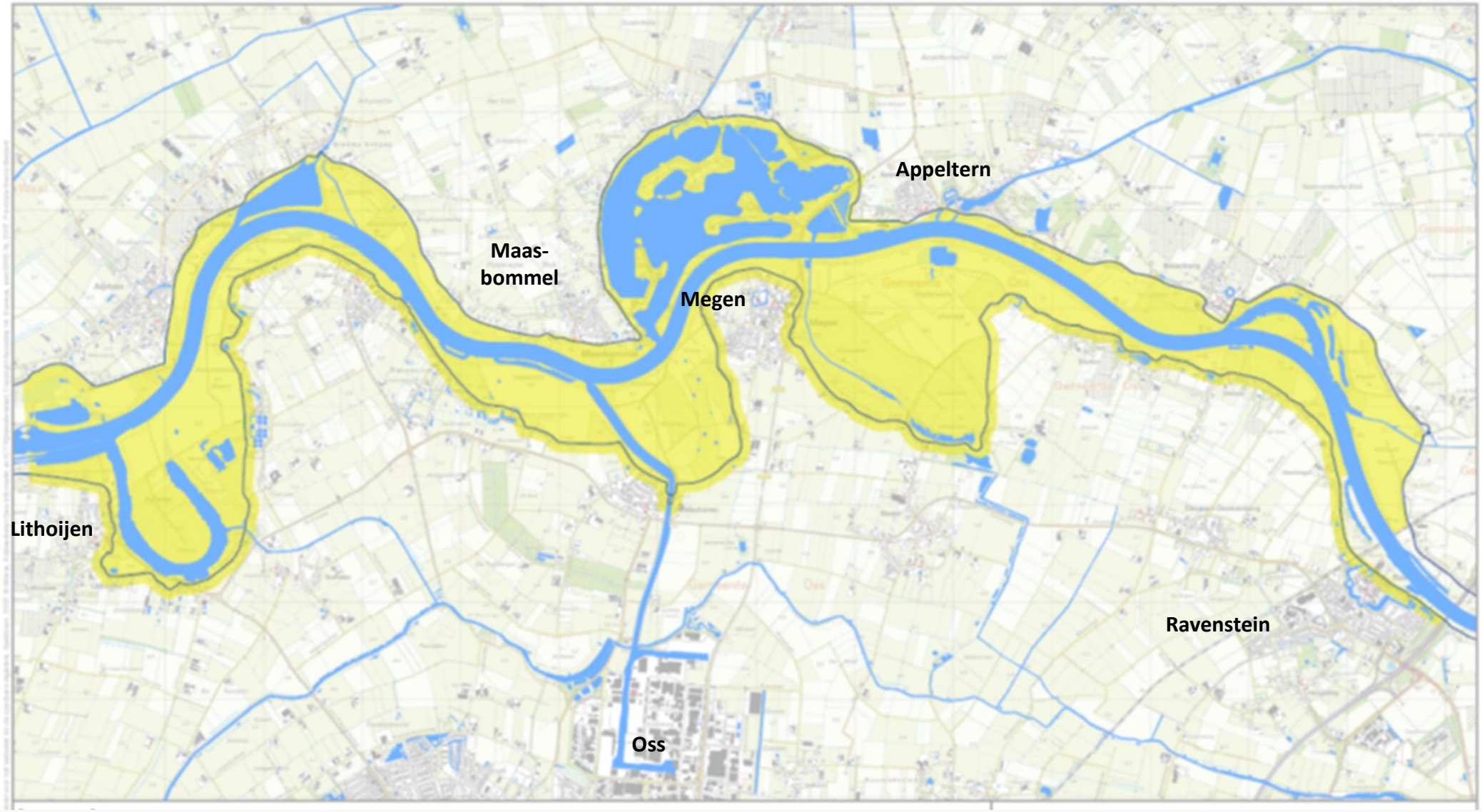

Maatregelen aan de dijk en rivier …

…gecombineerd met gebiedsmaatregelen

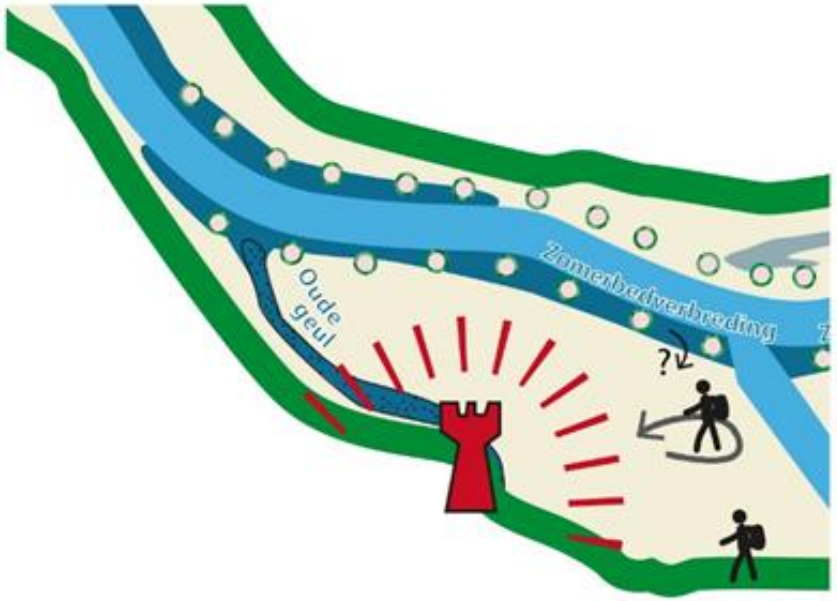

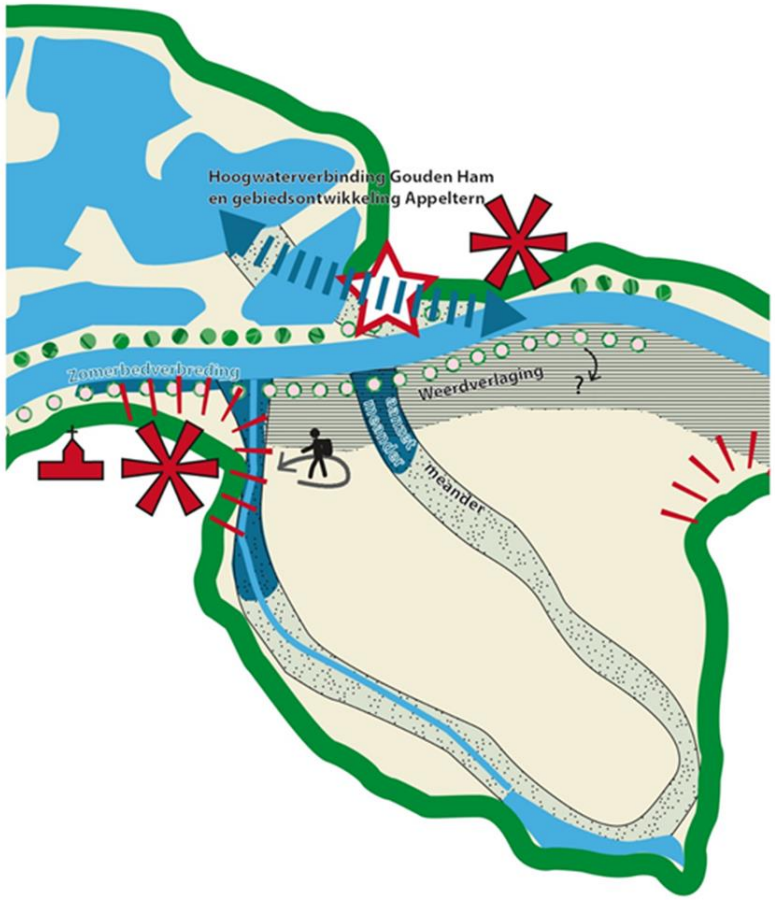

De Maas blijft veranderen

De Maas blijft veranderen

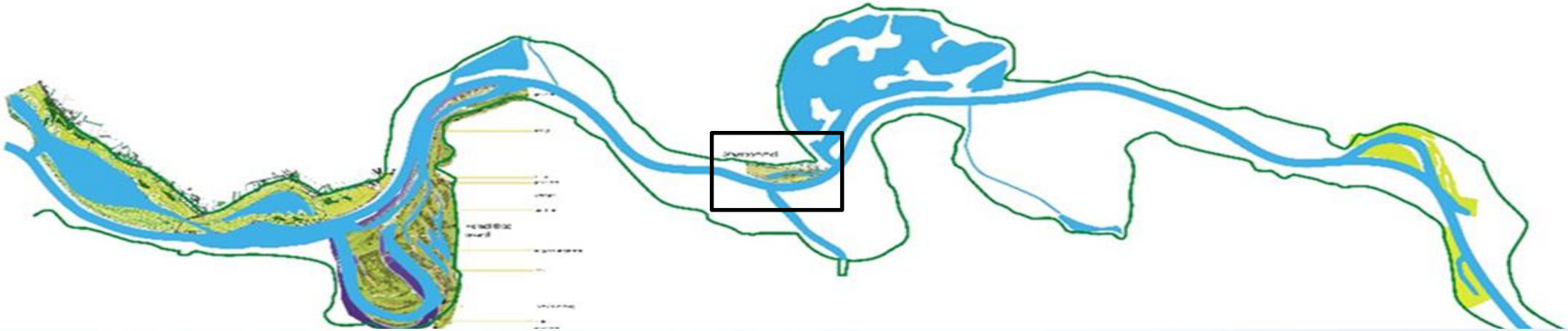

De Maas blijft veranderen

1. Waarom dit project
2. Wat gaan we doen
3. **Hoe gaan we te werk**
4. Hoe kunt u meedoen

Gezamenlijke aanpak

Natuurmonumenten

Gemeente West Maas en Waal

Rijkswaterstaat
Ministerie van Infrastructuur en Milieu

provincie Gelderland

Ministerie van Infrastructuur en Milieu

Gemeente Oss

Waterschap Aa en Maas

Waterschap Rivierenland

Provincie Noord-Brabant

Gemeente Wijchen

3. Hoe gaan we te werk

2017 Ruimtelijke kwaliteit en belevingswaarde
2018 Kansrijke combinaties van maatregelen (alternatieven)
2019 Voorkeursalternatief
2020 Besluitvorming

Bouwstenen
Bouwstenen
Samenhangende alternatieven
kansrijke alternatieven
Criteria:
- Techniek
- Milieueffecten
- Kosten
- Draagvlak
- Samenhang
Voorkeursalternatief

Wat gaan we doen

- Bodemonderzoek: zomer 2017
- Belevingswaardenonderzoek: zomer 2017
- Klankbordgroep : najaar 2017
- Werkplaatsen: vanaf begin 2018
- Volgende informatiebijeenkomst: medio 2018

1. Waarom dit project
2. Wat gaan we doen
3. Hoe gaan we te werk
4. **Hoe kunt u meedoen**

Hoe kunt u meedoen

Vanavond in gesprek

In gesprek aan de keukentafel

Ideeën indienen via www.meanderendemaas.nl

Volgen via nieuwsbrief of www.meanderendemaas.nl

Adviseren in de klankbordgroep

Meedoen in werkplaatsen

Dank voor uw aandacht!

Kom in contact

www.meanderendemaas.nl

info@meanderendemaas.nl

twitter: @meanderendemaas