Agenda Gebiedsontwikkeling

Naast het waarborgen van de waterveiligheid is het de ambitie om de gebiedskwaliteiten te versterken. Vanuit het beleid en inbreng tot op heden zijn acht hoofddoelen benoemd die de kern vormen voor de verdere planvorming, daarom wordt het ook de agenda genoemd. Rond die hoofddoelen zijn verschillende wensen, ambities en maatregelen denkbaar. Daarvan is een eerste illustratie weergegeven. Het nadenken over, verder aanvullen, combineren en selecteren van hiervan, is een proces dat we samen gaan doen.

Agenda Gebiedsontwikkeling

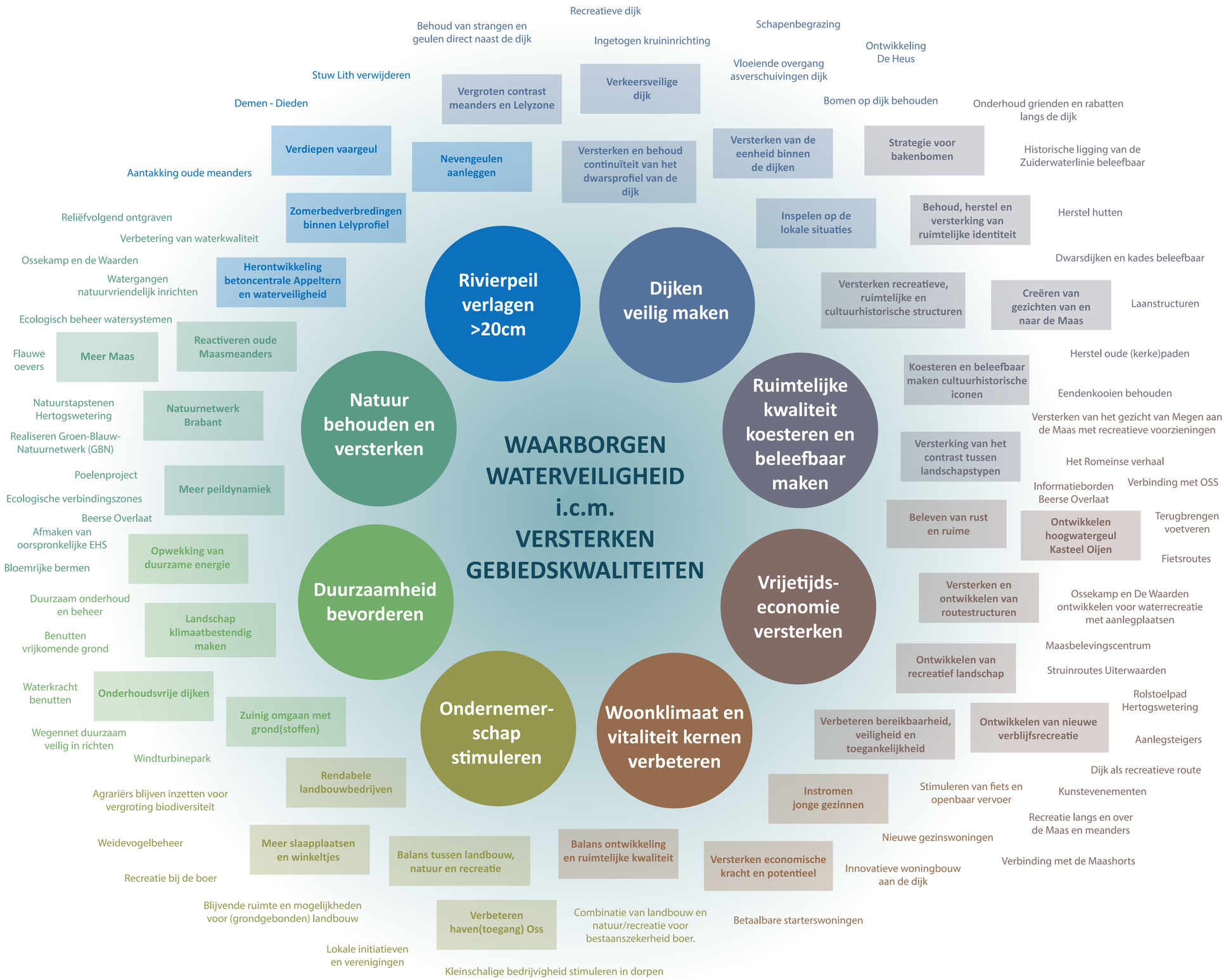

Meanderende Maas
Ravenstein - Lith