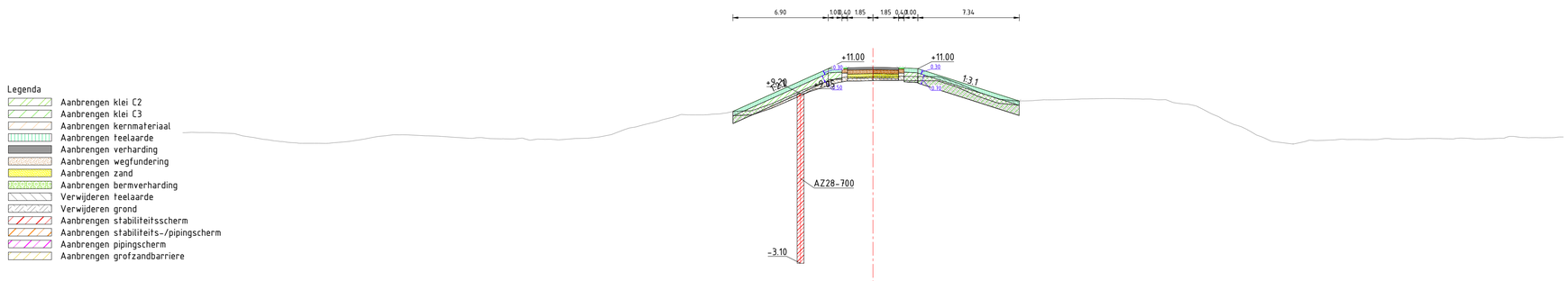

Legenda

- Aanbrengen klei C2
- Aanbrengen klei C3
- Aanbrengen kernmateriaal
- Aanbrengen teelaarde
- Aanbrengen verharding
- Aanbrengen wegfundering
- Aanbrengen zand
- Aanbrengen bermverharding
- Verwijderen teelaarde
- Verwijderen grond
- Aanbrengen stabiliteitsscherm
- Aanbrengen stabiliteits-/pipingscherm
- Aanbrengen pipingscherm
- Aanbrengen grofzandbarriere

Dwarsprofiel A487
Schaal 1:200

| | | |

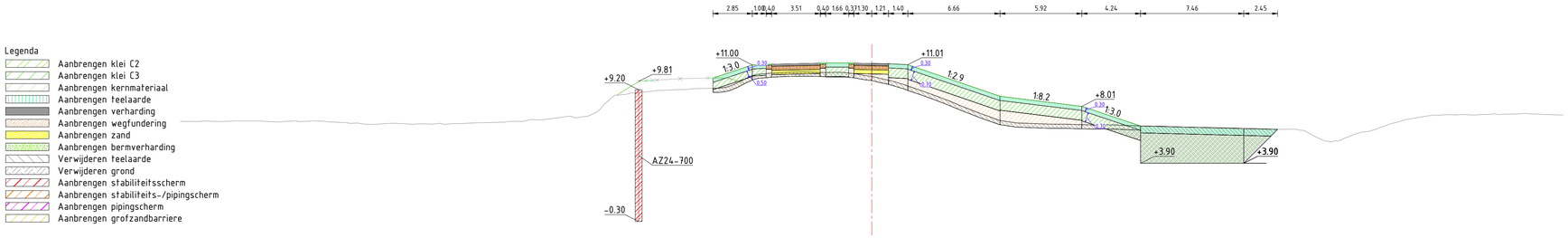

Dwarsprofiel A488
Schaal 1:200

| | | |

Legenda

- Aanbrengen klei C2
- Aanbrengen klei C3
- Aanbrengen kernmateriaal
- Aanbrengen teelaarde
- Aanbrengen verharding
- Aanbrengen wegfundering
- Aanbrengen zand
- Aanbrengen bermverharding
- Verwijderen teelaarde
- Verwijderen grond
- Aanbrengen stabiliteitsscherm
- Aanbrengen stabiliteits-/pipingscherm
- Aanbrengen pipingscherm
- Aanbrengen grofzandbarriere

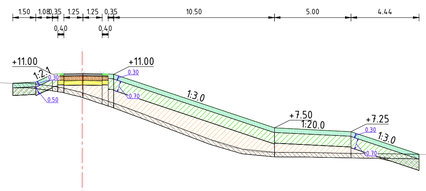

Dwarsprofiel A489
Schaal 1:200

| | | |

Legenda

- Aanbrengen klei C2
- Aanbrengen klei C3
- Aanbrengen kernmateriaal
- Aanbrengen teelaarde
- Aanbrengen verharding
- Aanbrengen wegfundering
- Aanbrengen zand
- Aanbrengen bermverharding
- Verwijderen teelaarde
- Verwijderen grond
- Aanbrengen stabiliteitsscherm
- Aanbrengen stabiliteits-/pipingscherm
- Aanbrengen pipingscherm
- Aanbrengen grofzandbarriere

Dwarsprofiel A490
Schaal 1:200

| | | |

Legenda

- Aanbrengen klei C2
- Aanbrengen klei C3
- Aanbrengen kernmateriaal
- Aanbrengen teelaarde
- Aanbrengen verharding
- Aanbrengen wegfundering
- Aanbrengen zand
- Aanbrengen bermverharding
- Verwijderen teelaarde
- Verwijderen grond
- Aanbrengen stabiliteitsscherm
- Aanbrengen stabiliteits-/pipingscherm
- Aanbrengen pipingscherm
- Aanbrengen grofzandbarriere

Dwarsprofiel A491
Schaal 1:200

| | | |

Legenda

- Aanbrengen klei C2
- Aanbrengen klei C3
- Aanbrengen kernmateriaal
- Aanbrengen teelaarde
- Aanbrengen verharding
- Aanbrengen wegfundering
- Aanbrengen zand
- Aanbrengen bermverharding
- Verwijderen teelaarde
- Verwijderen grond
- Aanbrengen stabiliteitsscherm
- Aanbrengen stabiliteits-/pipingscherm
- Aanbrengen pipingscherm
- Aanbrengen grofzandbarriere

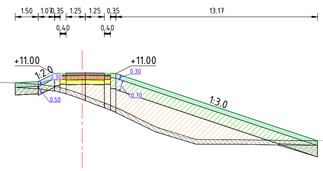

Dwarsprofiel A492
Schaal 1:200

| | | |

Legenda

- Aanbrengen klei C2
- Aanbrengen klei C3
- Aanbrengen kernmateriaal
- Aanbrengen teelaarde
- Aanbrengen verharding
- Aanbrengen wegfundering
- Aanbrengen zand
- Aanbrengen bermverharding
- Verwijderen teelaarde
- Verwijderen grond
- Aanbrengen stabiliteitsscherm
- Aanbrengen stabiliteits-/pipingscherm
- Aanbrengen pipingscherm
- Aanbrengen grofzandbarriere

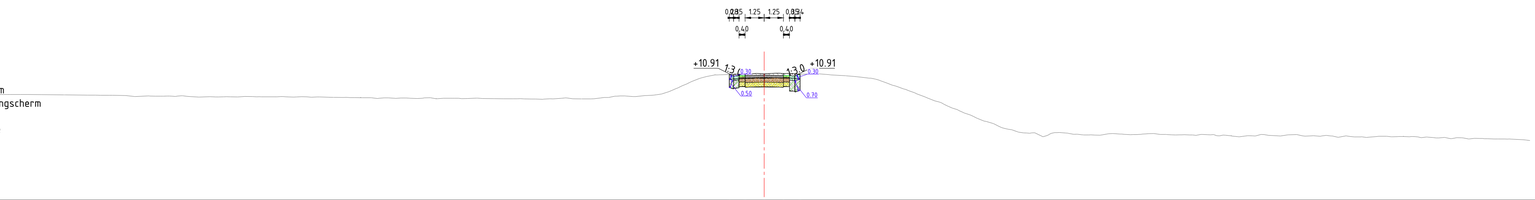

Dwarsprofiel A493
Schaal 1:200

| | | |

Legenda

- Aanbrengen klei C2
- Aanbrengen klei C3
- Aanbrengen kernmateriaal
- Aanbrengen teelaarde
- Aanbrengen verharding
- Aanbrengen wegfundering
- Aanbrengen zand
- Aanbrengen bermverharding
- Verwijderen teelaarde
- Verwijderen grond
- Aanbrengen stabiliteitsscherm
- Aanbrengen stabiliteits-/pipingscherm
- Aanbrengen pipingscherm
- Aanbrengen grofzandbarriere

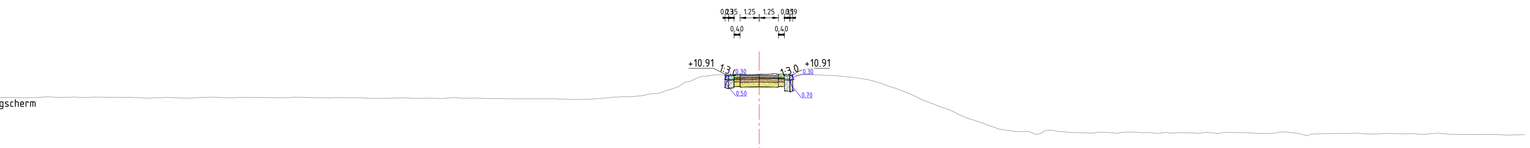

Dwarsprofiel A494
Schaal 1:200

Hoogte nieuwe situatie	10.98 10.93 10.96 10.93 10.99
Afstand nieuwe situatie	-2.23 -1.75 0.00 1.25 2.24
Hoogte bestaande situatie	9.48 9.49 9.49 9.49 9.55 9.50 9.51 9.51 9.47 9.48 9.49 9.46 9.52 9.47 9.51 9.49 9.49 9.51 9.48 9.45 9.46 9.47 9.46 9.45 9.45 9.43 9.43 9.42 9.42 9.40 9.36 9.39 9.49 9.55 9.61 9.77 10.13 10.58 10.91 10.98 11.01 11.02 10.97 10.97 10.93 10.80 10.60 10.23 9.81 9.32 8.91 8.48 8.02 7.62 7.35 7.29 7.30 7.26 7.20 7.21 7.21 7.24 7.21 7.21 7.19 7.23 7.21 7.20 7.16 7.18 7.20 7.02 7.14 7.13 7.13 7.12 7.16 7.12 7.10 7.13 7.09 7.08 7.09 7.05 7.07
Afstand bestaande situatie	-50.00 -49.12 -48.60 -47.47 -46.40 -45.34 -44.29 -42.97 -41.88 -40.33 -39.21 -38.13 -36.99 -35.82 -34.79 -33.66 -32.12 -31.00 -29.78 -28.10 -26.86 -25.42 -24.16 -23.08 -21.75 -20.52 -19.25 -17.96 -16.87 -15.81 -14.63 -13.17 -12.10 -10.99 -9.77 -8.76 -7.64 -6.56 -5.47 -4.44 -3.33 -1.96 0.00 1.22 2.61 3.87 4.97 6.30 7.37 8.48 9.65 10.69 11.78 12.87 14.03 15.13 16.31 17.54 18.61 19.88 20.96 22.00 23.01 24.24 25.57 26.61 28.12 29.13 30.35 31.36 32.46 33.61 34.78 35.82 36.92 38.02 39.04 40.08 41.08 42.15 43.22 44.29 45.36 46.54 47.98 49.11 50.00

Dwarsprofiel dijkpalen
Datum: 09/10/2023

Legenda

- Aanbrengen klei C2
- Aanbrengen klei C3
- Aanbrengen kernmateriaal
- Aanbrengen teelaarde
- Aanbrengen verharding
- Aanbrengen wegfundering
- Aanbrengen zand
- Aanbrengen bermverharding
- Verwijderen teelaarde
- Verwijderen grond
- Aanbrengen stabiliteitsscherm
- Aanbrengen stabiliteits-/pipingscherm
- Aanbrengen pipingscherm
- Aanbrengen grofzandbarriere

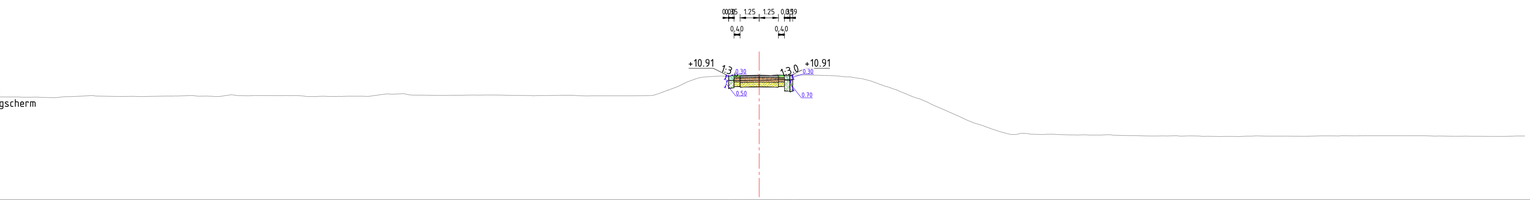

Dwarsprofiel A495
Schaal 1:200

| | | |

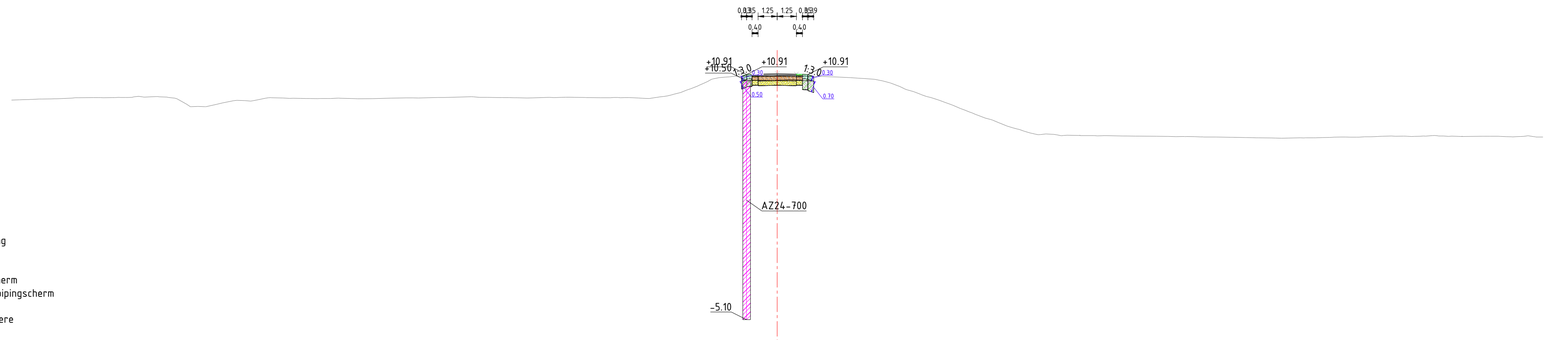

Legenda

- Aanbrengen klei C2
- Aanbrengen klei C3
- Aanbrengen kernmateriaal
- Aanbrengen teelaarde
- Aanbrengen verharding
- Aanbrengen wegfundering
- Aanbrengen zand
- Aanbrengen bermverharding
- Verwijderen teelaarde
- Verwijderen grond
- Aanbrengen stabiliteitsscherm
- Aanbrengen stabiliteits-/pipingscherm
- Aanbrengen pipingscherm
- Aanbrengen grofzandbarriere

Dwarsprofiel A496
Schaal 1:200

| | | |